

2016

YÜKÜMLÜ KAYIT VE TAKİP SİSTEMİ YÜKÜMLÜ KILAVUZU

RİSK YÖNETİMİ VE KONTROL
GENEL MÜDÜRLÜĞÜ

ELEKTRONİK GÜMRÜK İŞLEMLERİ DAİRESİ

Versiyon 1.3

YÜKÜMLÜ KAYIT VE TAKİP SİSTEMİ (YKTS)

Yükümlü Kayıt ve Takip Sistemi(YKTS), gümrük işlemlerine ilişkin olarak elektronik ortamda beyanda bulunmak isteyen gerçek/tüzel kişi veya temsilcilerinin bilgilerinin elektronik ortamda kaydı, takibi ve kontrolü amacıyla oluşturulmuş bir programdır.

Gereksinimler

YKTS’de işlem yapılmadan önce “Gereksinimler Bölümü’ne” girilerek, kullanılacak olan e-imza programının java versiyonunun güncellenmesi gerekmektedir.

İmzalama İşlemleri ile JAVA Entegrasyonunun Sağlanması

1-) Öncelikle bilgisayarın “başlat” düğmesine basıp arama alanına “configure java” yazıyoruz. Arama sonuçlarından “Configure java” programına tıklıyoruz.

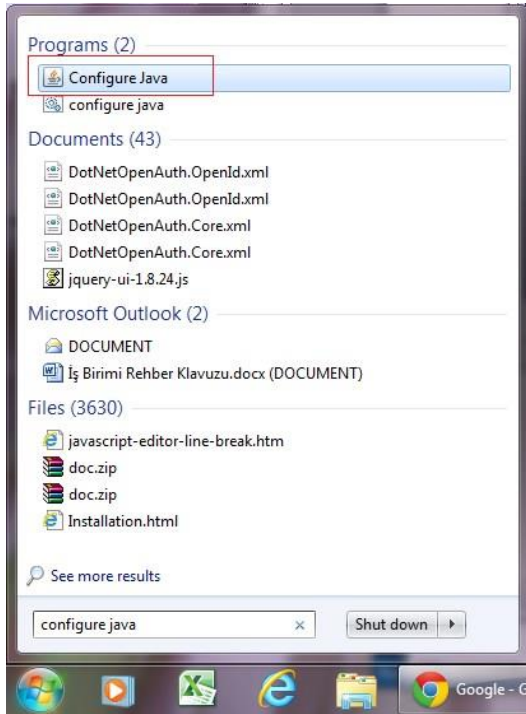

2-) Ekranda çıkan panodan “Security” sekmesine gelinir. Ve “Edit Site List” butonuna tıklanır.

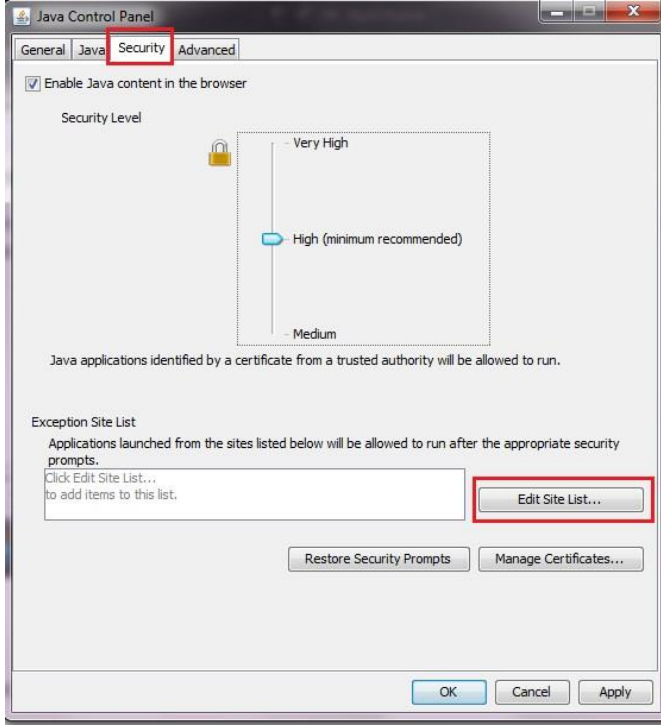

3-) Çıkan ekranda “Add” butonuna tıklanır.

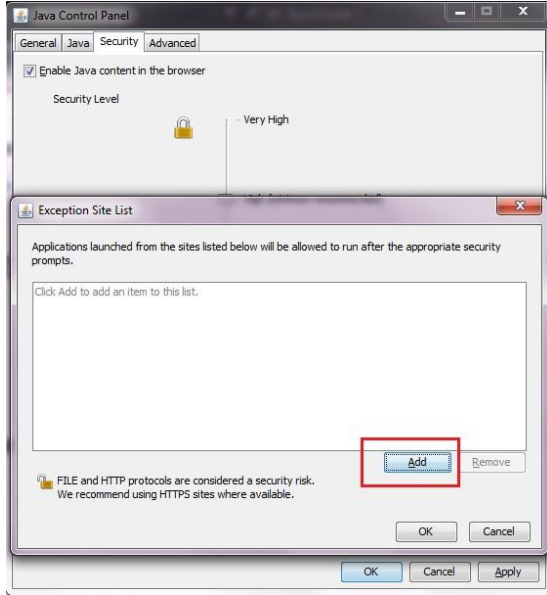

4-) Ardından açılan alana uygulamanın URL kısmındaki değer yazılır ve tekrar Add butonuna basılır. Ardından Ok butonuna basılır. Örnek olarak <https://uygulama.gtb.gov.tr> yazıyoruz.

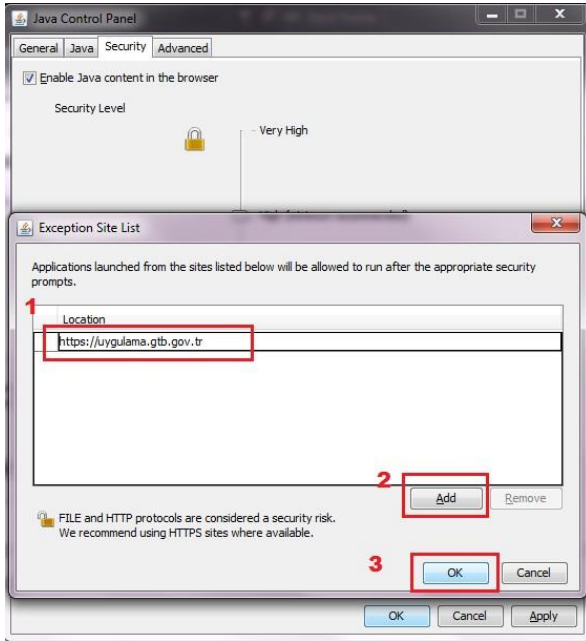
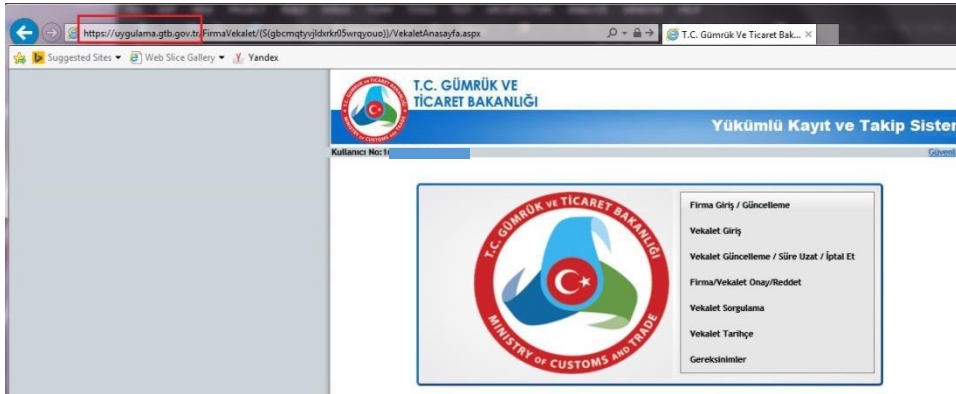

5-) Tekrar dönülen ana ekranda önce "Apply" butonuna ardından Ok butonuna basılarak işlem tamamlanır.

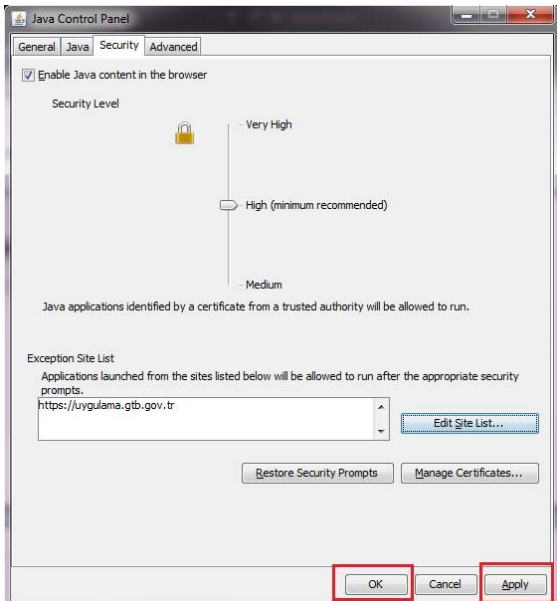

6-) Uygulamaya girmeden önce tüm arama araçlarını (Firefox, Internet Explorer,Chrome..) kapattıktan sonra uygulamayı tekrar açınız.

7-) Uygulama sayfalarında aşağıdaki gibi bir uyarı ile karşılaşılırsa, öncelikle sözleşmeyi kabul edip ardından Run butonuna basınız

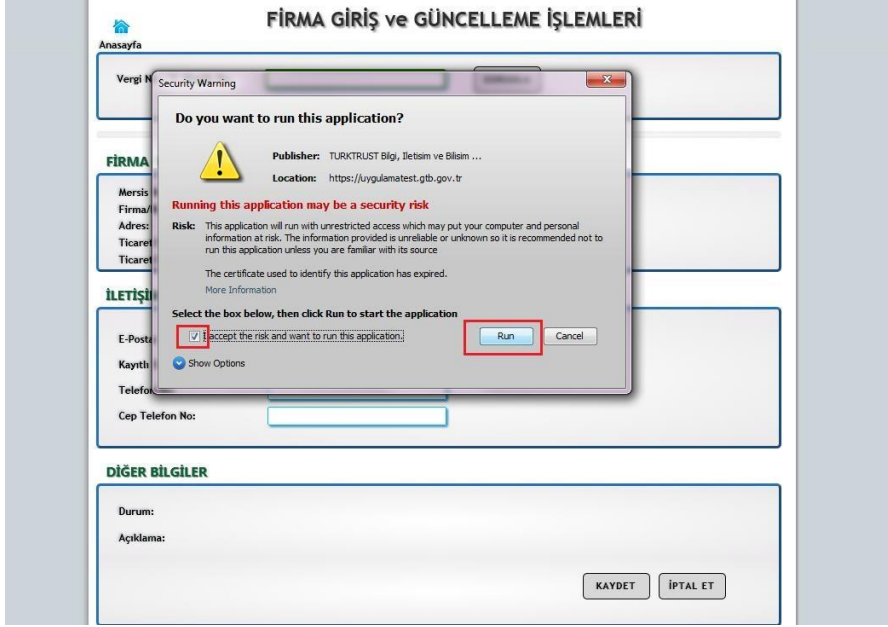

8-) Eğer uygulama sayfalarında aşağıdaki gibi bir uyarı ile karşılaşılırsa en alttaki seçime tik atılıp "Later" (Daha Sonra) alanına tıklanır.

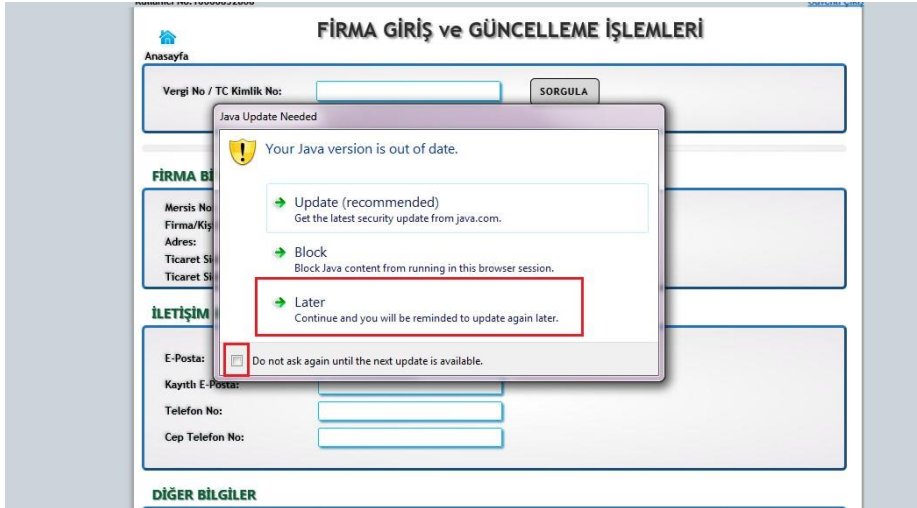

A) Sisteme Giriş Yapılması

<https://uygulama.gtb.gov.tr/FirmaVekalet> linki ile sisteme giriş yapılır ve aşağıdaki ekrandan gümrük idaresi tarafından verilecek “BİLGE Kullanıcı Kodu ve Şifresi” ile “Mükellef” butonu seçilerek giriş yapılır.

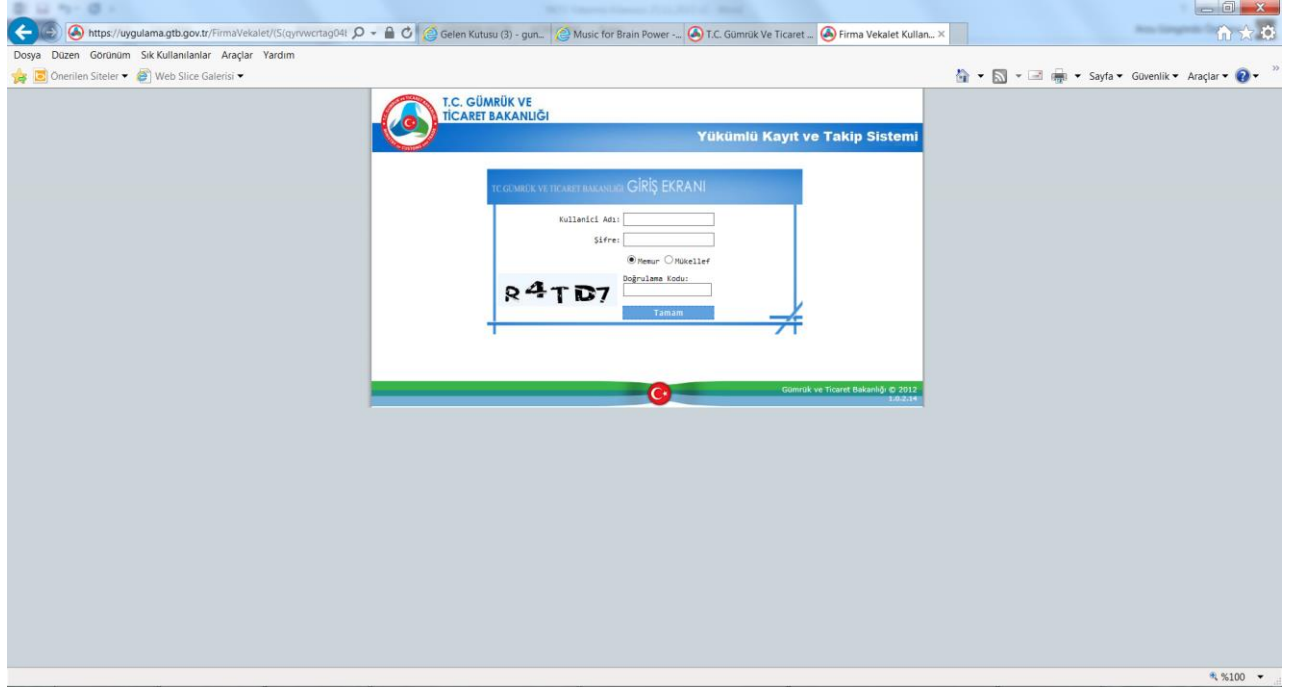

B) Firma Giriş/Güncelleme

Giriş yapıldıktan sonra ekranda seçenekler liste halinde görüntülenir.

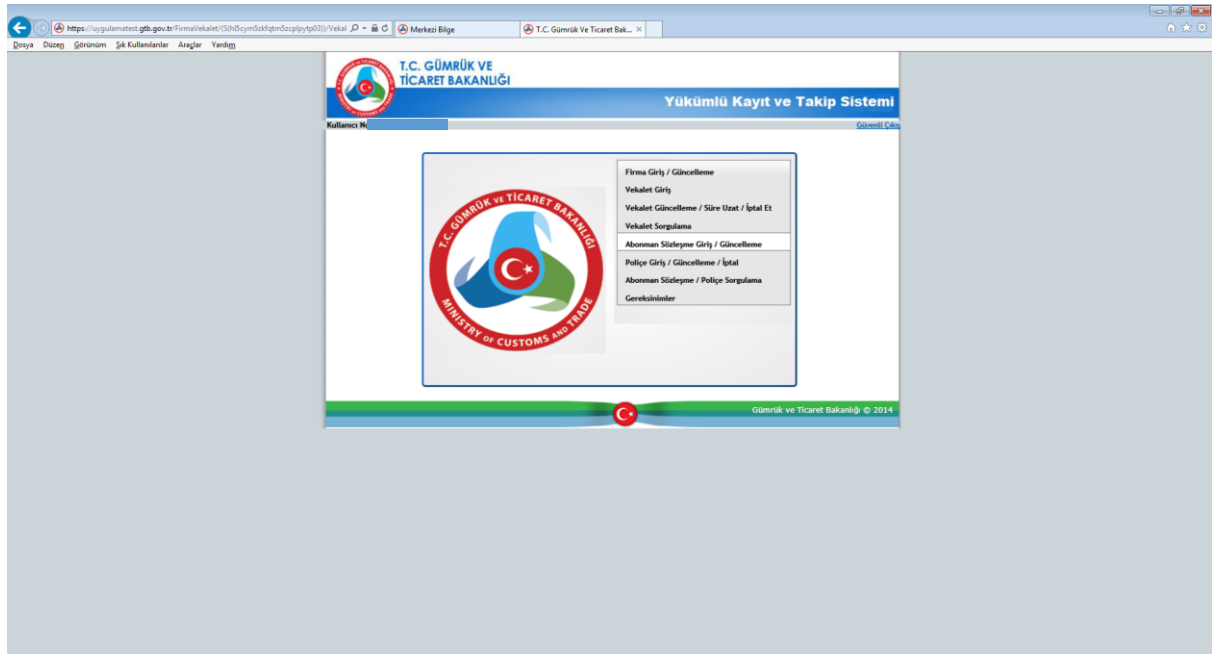

C) Gerçek Kişi/Firma Kaydı

“Firma Giriş/Güncelleme” seçeneği tıklandığında “Firma Giriş ve Güncelleme İşlemleri” ekranı gelir.

Vergi no/TC kimlik no alanına giriş yapıldıktan sonra “sorgula” butonuna tıklanır, firmaya/kişiye ilişkin bilgiler MERSİS’ten otomatik olarak ekrana getirilir. Birden fazla MERSİS kaydı gelmesi halinde firma merkezine ait MERSİS no “seç” butonu tıklanarak seçilerek işlemlere devam edilir.

Elektronik posta adresi, sabit telefon numarası (*başında “0” olmadan yazılacak*) ve cep telefonu numarası (*başında “0” olmadan yazılacak*) alanları zorunlu alandır.

Varsa kayıtlı elektronik posta adresi alanının doldurulması gerekmektedir. Anonim, limited ve sermayesi paylara bölünmüş komandit şirketlerde KEP adresinin doldurulması zorunludur.

Ayrıca; Ticaret Siciline kayıt zorunluluğu bulunmayan firmaların (MERSİS’de kaydı olmayan firmaların) YKTS sistemine kaydı için Firma Durum Bilgisi alanı bulunmakta olup ve bu seçimlik alanda mükellefin durumuna göre **"1- Adi Ortaklıklar, 2- Potansiyel Mükellef Olan Yabancı Firmalar, 3- Belediyeler, 4- Resmi Kurum ve Kuruluşlar, 5-Diğer "** (örneğin; Esnaf Odalarına kayıtlı olan yükümlüler) seçeneklerine göre giriş yapılabilir.

Ticaret Siciline kaydı zorunlu olan firmaların MERSİS no, Ticaret Sicil No ve Müdürlüğü bilgileri kayıt ekranına MERSİS’den otomatik olarak gelmektedir. Bu nedenle Ticaret Siciline kaydı zorunlu olan firmalarca “firma durum bilgisi” seçilerek işlem yapılmaması gerekmektedir.

“Firma Giriş ve Güncelleme İşlemleri” ekranında bulunan yukarıda bahsi geçen alanlar doldurulup “kaydet” butonuna basılır. Girilen bilgilerin doğruluğunu teyit etmek amacıyla elektronik imza kullanılarak şifre girilir ve bilgiler kaydedilir.

Anasayfa

Vergi No / TC Kimlik No:

FİRMA GİRİŞ ve GÜNCELLEME İŞLEMLERİ

FİRMA BİLGİLERİ

Vergi No/Tc Kimlik No:	008
Firma/Kişi Adı:	ÖZEL LİMİT
Adres:	30. YENİ
E-Posta:	test@
Kayıtlı E-Posta:	test@
Tel No:	(21
Cep Tel No:	(55
Tic. Sicil No:	219
Tic. Sicil Mud.:	729
Mersis No:	000

İLETİŞİM BİLGİLERİ

E-Posta:

Kayıtlı E-Posta:

Telefon No:

Cep Telefon No:

DİĞER BİLGİLER

Durum:

Açıklama:

KAYDET İPTAL ET

PIN Giriş

Lütfen PIN'inizi giriniz:

1 2 3
4 5 6
7 8 9 Vazgeç
0 Sil Tamam

Akıllı kart/okuyucu kontrol ediliyor
Lütfen bekleyiniz...

Bu aşamada söz konusu bilgilerin onaylanmasını teminen herhangi bir gümrük idaresine başvurulması gerekmektedir. Yetkili memur tarafından onay işlemi yapılana kadar firma bilgilerine ilişkin kayıtlar sistemde “**onaylanmamış**” statüde görülür.

Memur firma bilgilerinin onayladığında “Durum Kısmı” “onaylanmış” olarak görülür.

Ancak “İletişim Bilgileri” kısmındaki zorunlu alanlar olan; E-Posta Bilgisi, Telefon Bilgisi, Cep Telefonu Bilgisi doldurulmazsa aşağıdaki uyarı alınır.

Sisteme girilen bilgiler ve başvuru ekinde yer alan belgeler kontrol edilerek herhangi bir uygunsuzluk, eksiklik veya yanlışlık tespit edilmesi halinde ret işlemi yapılır. Gümrük idaresinin ret gerekçesi ise açıklama alanından görüntülenebilir. Bu aşamada düzeltilmesi istenen bilgiler güncellenerek yeniden memur onayına sunulur.

Güncelleme işlemi

Kayıt işlemi yapılan firmanın Ticaret Sicil Numarası, Ticaret Sicil Müdürlüğü, MERSİS numarası ve adres bilgilerinde değişiklik olması halinde “BİLGİLERİ GÜNCELLE” butonu ile MERSİS Sisteminden bilgilerin güncellenmesi gerekmektedir. Ayrıca; firma iletişim bilgilerinde herhangi bir değişiklik olması halinde de bilgilerin güncellenmesi gerekmektedir.

Yükümlü Kayıt ve Takip Sistemine kaydedilen ve onaylanan gerçek/tüzel kişi genel bilgilerinin değişmesi durumunda gerçek/tüzel kişi veya temsilcisi tarafından değişikliğin olduğu tarihten itibaren on iş günü içinde sistemde gerekli kayıt ve değişiklikler yapılarak yapılan kayıt ve değişikliklerin onayı için herhangi bir gümrük idaresine güncelleme başvurusunda bulunulması gerekmektedir.

https://aygulamatedi.gib.gov.tr/FirmaVekalet/Sisainncdip3jocakfy1zly3j/FirmaGir... T.C. Gümrük Ve Ticaret Bak...
Firma Vekalet Kullanıcı Giriş

T.C. GÜMRÜK VE TİCARET BAKANLIĞI
Yükümlü Kayıt ve Takip Sistemi

Kullanıcı No: [Gizli]

FİRMA GİRİŞ ve GÜNCELLEME İŞLEMLERİ

Anasayfa

Vergi No / TC Kimlik No:

FİRMA BİLGİLERİ

Mersis No:
Firma/Kişi Adı:
Adres:
Ticaret Sicil No:
Ticaret Sicil Müdürlüğü:

İLETİŞİM BİLGİLERİ

E-Posta:
Kayıtlı E-Posta:
Telefon No:
Cep Telefon No:

DİĞER BİLGİLER

Durum:
Açıklama:

BAŞARILI

Firma memur tarafından iptal onayı beklemektedir.

Dosya Düzen Görünüm Sık Kullanılanlar Araçlar Yardım
Önerilen Siteler Web Slice Galerisi

T.C. GÜMRÜK VE TİCARET BAKANLIĞI
Yükümlü Kayıt ve Takip Sistemi

Kullanıcı No: 51397643806

FİRMA GİRİŞ ve GÜNCELLEME İŞLEMLERİ

Anasayfa

Vergi No / TC Kimlik No: 0080688403

FİRMA BİLGİLERİ

Firma Durum Bilgisi: Seçim yapınız

Mersis No: 008068840300018
Firma/Kişi Adı: ÖZEREN HİDROLİK MAKİNA SANAYİ VE TİCARET LİMİTED ŞİRKETİ
Adres: 30. SOK. NO:61/A OSTİM YENİMAHALLE/ANKARA
Ticaret Sicil No: 21934
Ticaret Sicil Müdürlüğü: 729

İLETİŞİM BİLGİLERİ

E-Posta:
Kayıtlı E-Posta:
Telefon No: (000)000-XXXX
Cep Telefon No: (000)000-XXXX

DİĞER BİLGİLER

Durum:
Açıklama:

D) Vekâlet Giriş

“Firma Giriş ve Güncelleme İşlemleri” ekranının sol üst köşesinde bulunan “Ana sayfa” butonuna basıldığında Yükümlü Kayıt ve Takip Sistemi ana menüsü görüntülenir. Ekranda “Vekâlet Giriş” sekmesi tıklandığında “Vekâlet Giriş Ekranı” açılır. Ekranda ilk sekmede yer alan kayıtlı firma Vergi No/TC Kimlik No kısmı doldurulduğunda firma bilgileri ekrana gelir.

Zorunlu alanlar olan; T.C. Kimlik No, Temsilci E-Posta, Vekâletname Sayısı ve Açıklama alanları doldurulmadığı takdirde aşağıdaki uyarı alınır. Müşavirin bir müşavirlik şirketi bünyesinde istihdam ediliyor olması halinde müşavirlik şirketi vergi numarası ile unvan bilgilerinin girilmesi zorunludur.

Doğrudan temsil durumunda vekâletname/temsil name tarih ve sayı bilgileri ilgili alanlara kaydedilir.

Daha sonra alt kısımda bulunan “Temsilci Bilgileri” ve “Firma Vekâlet Bilgileri” kısmı doldurulup “Diğer Bilgiler” kısmındaki “**temsil türü**” (dolaylı ve doğrudan) seçilir. Temsil türü “**doğrudan**” seçildiğinde “**Doğrudan Temsil Türü**” butonu “**ortak ve çalışan**” seçenekleri aktif olur.

Temsil türü seçilerek açıklama alanı doldurulup kaydet butonuna basıldıktan sonra “**vekâlet girişi**” işlemi tamamlanır ve aşağıdaki “**vekâlet eklendi**” görüntüsü ekrana gelir. Bu aşamada söz konusu bilgilerin onaylanmasını teminen herhangi bir gümrük idaresine başvurulması gerekmektedir.

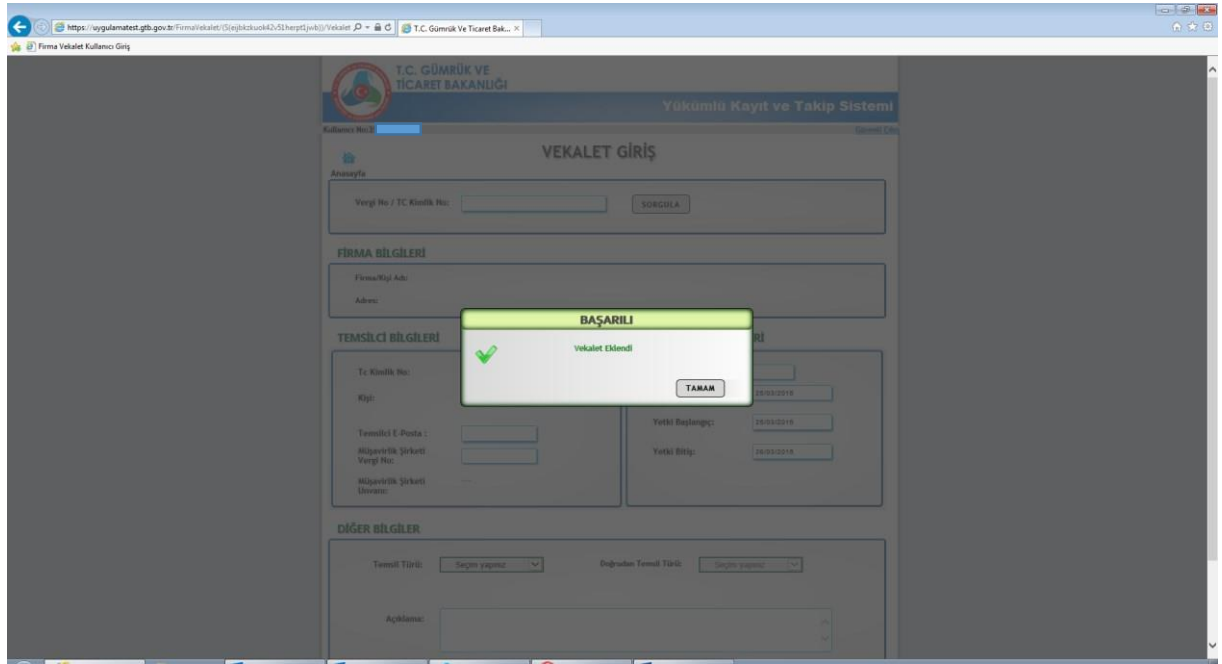

“Vekâlet Onayı” durumunu sorgulamak için Yükümlü Kayıt ve Takip Sistemi ana ekranındaki aşağıda belirtilen “vekâlet sorgulama” sekmesinden sorgu yapılabilir.

Gümrük müşavirliği firmaları bünyesinde çalışmakta olan tüm gümrük müşavirlerinin temsil edilen firmalar için tek tek kayıt edilmesi gerekmektedir. Örneğin; A Gümrük Müşavirliği şirketinde çalışan müşavirlerin hepsinin (TC numarası ile) temsil edilen B firması için vekil olarak sisteme kaydı gerekmektedir.

Ayrıca, firma olarak gümrük müşavirliği şirketinin kaydının da yapılması gerekmektedir.

E) Vekâlet Güncelleme/Süre Uzat/İptal Etme

Yükümlü Kayıt ve Takip Sistemi ana ekranından “Vekâlet Güncelleme/Süre Uzat/İptal Et” sekmesi seçildiğinde “Vekâlet Güncelleme/Süre Uzat/İptal” ekranı gelir.

a) Güncelleme

“Vekâlet Güncelleme/Süre Uzatımı/İptal” ekranında işlem yapılmak istenen vekâlet seçilip “**güncelleme**” seçeneği seçildiğinde aşağıdaki ekran gelir.

Bu alanda güncellenmesi istenen bilgiler girilip güncelleme butonuna basıldığında aşağıdaki ekran görüntüsü alınır. Bu aşamada söz konusu bilgilerin onaylanmasını teminen herhangi bir gümrük idaresine başvurulması gerekmektedir.

b) İptal

“Vekâlet Güncelleme/Süre Uzatımı/İptal” ekranında iptal edilmek istenen vekâlet seçilip iptal seçeneği seçildiğinde aşağıdaki ekran görüntüsü alınır.

Vergi No	Firma Ünvanı	Temsilci TC Kimlik No	Temsilci Adı Soyadı	Temsil Tarihi	Doğrulama Tarihi	Vekâletname Tarihi	Yetki Başlangıç Tarihi	Yetki Bitiş Tarihi	Açıklama	Kayıt Durumu	Kayıt Tarihi
211	CUCA SATIŞ VE DAĞITIM ANONİM ŞİRKETİ	88384	BERK AKGÖZE	DOLAYLI		24.03.2015	24.03.2015	25.03.2015	gümrük	ONAYLANMIS	24.03.2015

Ekranın alt kısmında yer alan açıklama alanı doldurulup “**iptal et**” butonuna basıldığında aşağıdaki ekran görüntüsü alınır ve memur onayına gerek kalmaksızın “**iptal işlemi**” gerçekleşir.

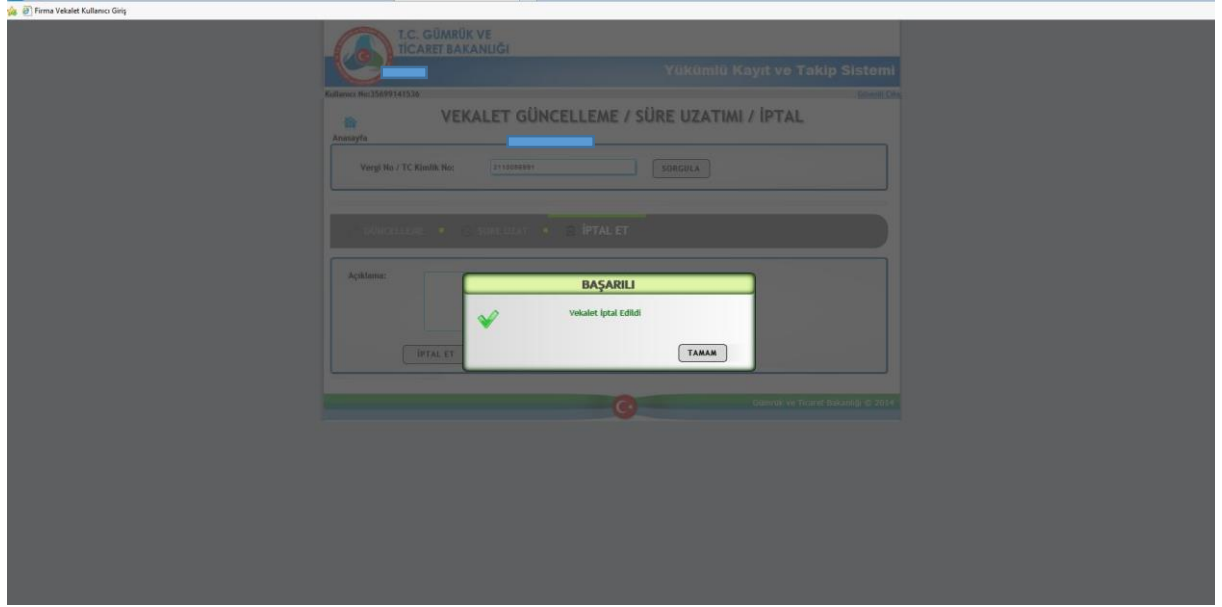

F) Vekâlet Sorgulama

Yükümlü Kayıt ve Takip Sistemi ana ekranından “**Vekâlet Sorgulama**” sekmesine girildikten sonra “Firma-Vekâlet Sorgulama” ekranı gelir.

- Vergi No / TC Kimlik No :** A text input field.
- Firma / Vekalet:** A dropdown menu with the option 'Seçim yapınız'.
- Temsil Türü:** A dropdown menu with the option 'Seçim yapınız'.
- SORGULA** button.
- EXCELE AKTAR** button.

The footer of the application displays 'Gümrük ve Ticaret Bakanlığı © 2014'.

Vekâlet sorgulaması için ilgili firmaya ait Vergi No/TC Kimlik No girilerek Firma/**Vekâlet** kısmındaki **“Firma/Vekâlet”**, **“Firma”**, **“Vekalet”** seçeneklerinden birisi seçilir. “Firma/Vekâlet” ve “Vekâlet” seçenekleri ile sorgu yapıldığında **“Temsil Türü”** **“doğrudan ve dolaylı”** olarak aktif hale gelir.

“Firma/Vekâlet” seçeneği seçilip **“sorgulama”** butonu tıklandığında aşağıdaki ekran görüntüsü alınır.

Firma Vergi / TC No	Firma / Kayıtlı Adı	Adres	E-Posta	Kayıtlı E-Posta	Telefon No	Çap Telefon No	Ticaret Sicil No	Ticaret Sicil No (Eski)	Kayıtlı Durum	Kayıtlı Tarih	Kayıtlı S
34010000000000000000	LOGISTİK DENİZ İZ VE BLOK İNŞAAT SANAYİ LİMİTED ŞİRKETİ		gumruk@gmail.com		(312)000-0000	(545)000-0000	715955-0	544	ONAYLANMIŞ	25.03.2015 11:18:37	35699141

Firma Vergi No	Temsilci TC No	Temsilci Adı Soyadı	Temsil Türü	Doğrulama Türü	Yetki Başlangıç	Yetki Bitiş	Kayıtlı Durum	Kayıtlı Tarih	Kayıtlı S	Güncelik	Vekalet Kayıt	Vekalet Bitiş	Tamam
34010000000000000000		BERHA AKGÖZÜL			25.03.2015 00:00:00	21.12.2015 00:00:00	SAHİ ONAYI BEKLEİYEN	25.03.2015 11:36:34	35699141	0	10	25.03.2015 00:00:00	zaryepik

“Firma” seçeneği seçilip “sorgula” butonu tıklandığında aşağıdaki ekran görüntüsü alınır.

Firma Vergi / TC No	Firma / Kayıtlı Adı	Adres	E-Posta	Kayıtlı E-Posta	Telefon No	Çap Telefon No	Ticaret Sicil No	Ticaret Sicil No (Eski)	Kayıtlı Durum	Kayıtlı Tarih	Kayıtlı S
34010000000000000000	LOGISTİK DENİZ İZ VE BLOK İNŞAAT SANAYİ LİMİTED ŞİRKETİ		gumruk@gmail.com		(312)000-0000	(545)000-0000	715955-0	544	ONAYLANMIŞ	25.03.2015 11:18:37	35699141

Firma Vergi No	Temsilci TC No	Temsilci Adı Soyadı	Temsil Türü	Doğrulama Türü	Yetki Başlangıç	Yetki Bitiş	Kayıtlı Durum	Kayıtlı Tarih	Kayıtlı S	Güncelik	Vekalet Kayıt	Vekalet Bitiş	Tamam
34010000000000000000		BERHA AKGÖZÜL			25.03.2015 00:00:00	21.12.2015 00:00:00	SAHİ ONAYI BEKLEİYEN	25.03.2015 11:36:34	35699141	0	10	25.03.2015 00:00:00	zaryepik

“Vekâlet” seçeneği seçilip “sorgula” butonu tıklandığında aşağıdaki ekran görüntüsü alınır.

Firma Vekalet Kullanıcı Giriş

T.C. GÜMRÜK VE TİCARET BAKANLIĞI
Yükümlü Kayıt ve Takip Sistemi

Kullanıcı No: [] Gözetim Çağ: []

FİRMA - VEKALET SORGULAMA

Anasayfa

Vergi No / TC Kimlik No : [2445]

Firma / Vekalet: [Vekalet]

Temsil Türü: [DOLAYLI]

VEKALET BİLGİLERİ

Firma Vergi No	Temsilci TC No	Temsilci Ad Soyadı	Temsil Türü	Doğrudan Tür	Yetki Başlangıç	Yetki Bitiş	Kayıt Durumu	Kayıt Tarihi	Kayıt Sicil	Gözetim Sayısı	Vekalet Sayısı	Vekalet Başlangıç Tarihi	Temsilci
2445		LEPİL AKGÖZ	DOLAYLI		25.01.2015 00:00:00	21.12.2015 00:00:00	SURE OLAYI BİTİYEN	25.01.2015 11:36:54	25699141536	0	10	25.01.2015 00:00:00	zeynepB

Gümrük ve Ticaret Bakanlığı © 2014

G) Nakliyat Abonman Sözleşmesi/Police İşlemleri

Gümrük Yönetmeliği'nin 51.maddesinin onuncu fıkrası "Nakliyat abonman sözleşmesi kapsamında yapılan taşımalarda; beyannameye eklenen sigorta poliçesinde, nakliyat abonman sözleşmesine istinaden düzenlendiğinin belirtilmiş olması, bu poliçenin nakliyat abonman sözleşmesi esaslarına uygun bulunması ve sigorta poliçesi ile birlikte nakliyat abonman sözleşmesinin Bakanlıkça belirlenen veri alanlarının sistemde kayıtlı bulunması ve gümrük idareleri tarafından sorgulanabilmesi koşullarıyla, eşya Türkiye'ye geldikten sonra düzenlenmiş sigorta poliçeleri, gümrük idaresince yapılacak inceleme sonucunda gerekli koşulları taşıdığı anlaşıldığı halinde kabul edilir." hükmü uyarınca nakliyat abonman sözleşmesi ve poliçelerinin YKTS'ye kaydı aşağıdaki şekilde gerçekleştirilecektir.

Abonman Sözleşmesi kaydı için “Abonman Sözleşmesi/Güncelleme” sekmesine girilir ve aşağıdaki veri alanları doldurulur.

Deney Dizayn Görünüm Şik Kullanıcılar Araçlar Yardım

T.C. GÜMRÜK VE TİCARET BAKANLIĞI
Yükümlü Kayıt ve Takip Sistemi

Kullanıcı No: 4981894174

Anasayfa

ABONMAN SÖZLEŞMESİ GİRİŞİ

Sözleşme Numarası: SORGULA

Sözleşme Başlangıç Tarihi: 15/06/2016

Sözleşme Bitiş Tarihi: 16/06/2016

Kayın Durumu:

Açıklama:

KAYDET İPTAL ET

Gümrük ve Ticaret Bakanlığı © 2014

Deney Dizayn Görünüm Şik Kullanıcılar Araçlar Yardım

T.C. GÜMRÜK VE TİCARET BAKANLIĞI
Yükümlü Kayıt ve Takip Sistemi

Kullanıcı No: 4981894174

Anasayfa

ABONMAN SÖZLEŞMESİ GİRİŞİ

Sözleşme Numarası: 85555555 SORGULA

Sözleşme Başlangıç Tarihi: 15/06/2016

Sözleşme Bitiş Tarihi: 16/06/2016

Kayın Durumu:

Açıklama:

KAYDET İPTAL ET

Gümrük ve Ticaret Bakanlığı © 2014

Dosya Dizegi Görünüm Şik Kullanıcılar Araçlar Yardım

T.C. GÜMRÜK VE TİCARET BAKANLIĞI
Yükümlü Kayıt ve Takip Sistemi

Kullanıcı No: [Kullanıcı No] Gözetici Erişim

ABONMAN SÖZLEŞMESİ GİRİŞİ

Anasayfa

Sözleşme Numarası: 6555555555

Sözleşme Başlangıç Tarihi: 15/06/2016

Sözleşme Bittiği Tarihi: 15/06/2016

Kayıt Durumu:

Açıklama:

UYARI

Yeni bir kayıt oluşturmaktasınız.

Gümrük ve Ticaret Bakanlığı © 2014

Dosya Dizegi Görünüm Şik Kullanıcılar Araçlar Yardım

T.C. GÜMRÜK VE TİCARET BAKANLIĞI
Yükümlü Kayıt ve Takip Sistemi

Kullanıcı No:34981894174 Gözetici Erişim

ABONMAN SÖZLEŞMESİ GİRİŞİ

Anasayfa

Sözleşme Numarası: 6555555555

Sözleşme Başlangıç Tarihi: 15/06/2016

Sözleşme Bittiği Tarihi: 15/06/2016

Kayıt Durumu:

Açıklama: DENEME

Gümrük ve Ticaret Bakanlığı © 2014

Deneyi Düzeyi Görünümü Şikâyetler Arayıcı Yardım

T.C. GÜMRÜK VE TİCARET BAKANLIĞI
Yükümlü Kayıt ve Takip Sistemi

Kullanıcı Bilgi

ABONMAN SÖZLEŞMESİ GİRİŞİ

Anasayfa

Sözleşme Numarası: 00000000000000000000

Sözleşme Başlangıç Tarihi: 15/06/2018

Sözleşme Bitiş Tarihi: 15/06/2018

Kayıt Durumu: GÜNCELLENMEMİŞ

Açıklama:

BAŞARILI

✓ Sözleşme Eklendi. Memur onayı gerekmektedir.

Gümrük ve Ticaret Bakanlığı © 2014

İlgili abonman sözleşmesi kaydı yapıldıktan sonra herhangi bir gümrük müdürlüğünde ilgili memur tarafından onay işlemi yapılması gerekmektedir.

POLİÇE GİRİŞ/GÜNCELLEME/İPTAL

Nakliyat abonman sözleşmesine bağlı düzenlenen poliçelerin "Poliçe Giriş/Güncelleme/İptal" sekmesi kullanılarak kaydedilmesi gerekmektedir. Sisteme kaydedilen poliçelerde herhangi bir değişiklik ya da iptal işlemi yapılması gerekiyorsa da yine bu sekme kullanılacaktır.

Polisçe kaydı yapılırken öncelikle sisteme daha önce kaydedilmiş abonman sözleşmesi numarası sorgulanır ardından aşağıdaki veri alanları doldurulur. Bu veri alanlarından sigortalı firma alanına vergi numarası yazılır sistem firma ünvanını otomatik getirir.

Dosya Düzen Görünüm Şik Kullanıcılar Araçlar Yardım

T.C. GÜMRÜK VE TİCARET BAKANLIĞI

Yükümlü Kayıt ve Takip Sistemi

Kullanıcı No:34

Anasayfa

Abonman Sözleşme Numarası: 8888888888 SORGULA

POLİÇELER GİRİŞ/GÜNCELLEME/İPTAL

Polçe Numarası:

Polçe Tarihi: 15/06/2016

Sigorta Brüt Prim Miktarı:

Sigorta Bedeli:

Sigortalı Firma:

Sigortalı Firma Unvanı:

Sigortalanan Eşya:

Sigorta Konusu:

Araç Başına Yükleme Limiti:

Sigorta Dönemi Başlangıç Tarihi: 15/06/2016

Sigorta Dönemi Bitiş Tarihi: 16/06/2016

Araç Cinsi:

Sefer Açıklaması:

1 Yıllık Sefer Sayısı:

İndirim Sağlanıyor Mu: Evet Hayır

İndirim Oranı:

Sefer Başlangıç Tarihi: 15/06/2016

Sefer Bitiş Tarihi: 16/06/2016

Açıklama:

KAYDET / GÜNCELLE İPTAL ET

Dosya Düzen Görünüm Şik Kullanıcılar Araçlar Yardım

T.C. GÜMRÜK VE TİCARET BAKANLIĞI

Yükümlü Kayıt ve Takip Sistemi

Kullanıcı No:34

Anasayfa

Abonman Sözleşme Numarası: 8888888888 SORGULA

POLİÇELER GİRİŞ/GÜNCELLEME/İPTAL

Polçe Numarası:

Polçe Tarihi: 15/06/2016

Sigorta Brüt Prim Miktarı:

Sigorta Bedeli:

Sigortalı Firma:

Sigortalı Firma Unvanı:

Sigortalanan Eşya:

Sigorta Konusu:

Araç Başına Yükleme Limiti:

Sigorta Dönemi Başlangıç Tarihi: 15/06/2016

Sigorta Dönemi Bitiş Tarihi: 16/06/2016

Araç Cinsi:

Sefer Açıklaması:

1 Yıllık Sefer Sayısı:

İndirim Sağlanıyor Mu: Evet Hayır

İndirim Oranı:

Sefer Başlangıç Tarihi: 15/06/2016

Sefer Bitiş Tarihi: 16/06/2016

Açıklama:

KAYDET / GÜNCELLE İPTAL ET

UYARI

Bu sözleşme numarasına ait herhangi bir kayıt yoktur. Yeni bir kayıt oluşturulmuştur.

TAMAM

Doğa Dizeg Görünüm Sık Kullanılanlar Araçlar Yardım

T.C. GÜMRÜK VE TİCARET BAKANLIĞI
Yükümlü Kayıt ve Takip Sistemi

Kullanıcı No:34 Genel Cihaz

POLİÇELER GİRİŞ/GÜNCELLEME/İPTAL

Anasayfa

Abonman Sözleşme Numarası: 5555555555

Polİçe Numarası: 1111111111	Sigorta Dönemi Başlangıç Tarihi: 15/06/2016
Polİçe Tarihi: 15/06/2016	Sigorta Dönemi Bitiş Tarihi: 16/06/2016
Sigorta Brüt PrİM Miktarı: 100 EUR	Araç Cinsi: DİGER
Sigorta Bedeli: 100 EUR	Sefer Açıklaması: ALMANYA-İTALYA
Sigortah Firma: 7810140185	1 Yıllık Sefer Sayısı: 5
Sigortah Firma Unvanı: [REDACTED]	İndirim Sağlanıyor Mu: <input checked="" type="radio"/> Evet <input type="radio"/> Hayır
Sigortalanan Eya: [REDACTED]	İndirim Oranı: 10
Sigorta Konusu: TEST	Sefer Başlangıç Tarihi: 15/06/2016
Araç Başına Yükleme Limiti: 100	Sefer Bitiş Tarihi: 16/06/2016

Açıklama:

https://uygulamatesi.gtb.gov.tr/FirmaVekaleti/ISINCymSaklgrnOzcuIytp203/Police... T.C. Gümrük Ve Ticaret Bak...
Doğa Dizeg Görünüm Sık Kullanılanlar Araçlar Yardım

POLİÇELER GİRİŞ/GÜNCELLEME/İPTAL

Anasayfa

Abonman Sözleşme Numarası: 5555555555

Polİçe Numarası: 1111111111	Sigorta Dönemi Başlangıç Tarihi: 15/06/2016
Polİçe Tarihi: 15/06/2016	Sigorta Dönemi Bitiş Tarihi: 16/06/2016
Sigorta Brüt PrİM Miktarı: 100 EUR	Araç Cinsi: DİGER
Sigorta Bedeli: 100 EUR	Sefer Açıklaması: ALMANYA-İTALYA
Sigortah Firma: 7810140185	1 Yıllık Sefer Sayısı: 5
Sigortah Firma Unvanı: [REDACTED]	İndirim Sağlanıyor Mu: <input checked="" type="radio"/> Evet <input type="radio"/> Hayır
Sigortalanan Eya: [REDACTED]	İndirim Oranı: 10
Sigorta Konusu: TEST	Sefer Başlangıç Tarihi: 15/06/2016
Araç Başına Yükleme Limiti: 100	Sefer Bitiş Tarihi: 16/06/2016

Açıklama: DENEME

Kaydetmek istiyor musunuz?

Gümrük ve Ticaret Bakanlığı © 2014

